



Legende

-  Acker
-  Straßenverkehrsflächen
Rebesgrüner Straße
-  Landwirtschaftszufahrt
-  Grünland, Ruderaflur
-  Gehölzsukzession
-  Geltungsbereich
-  Flurstücksgrenzen
-  Flurstücksnummer
-  Gemarkungsgrenze
-  vorhandene Gebäude
-  Laubbaum , bestand

**Flächenkennzeichnung
außerhalb der Geltungsbereiche**

-  Straße außerhalb
-  Wald
-  Grünland, Ruderaflur
-  Siedlung, Infrastruktur

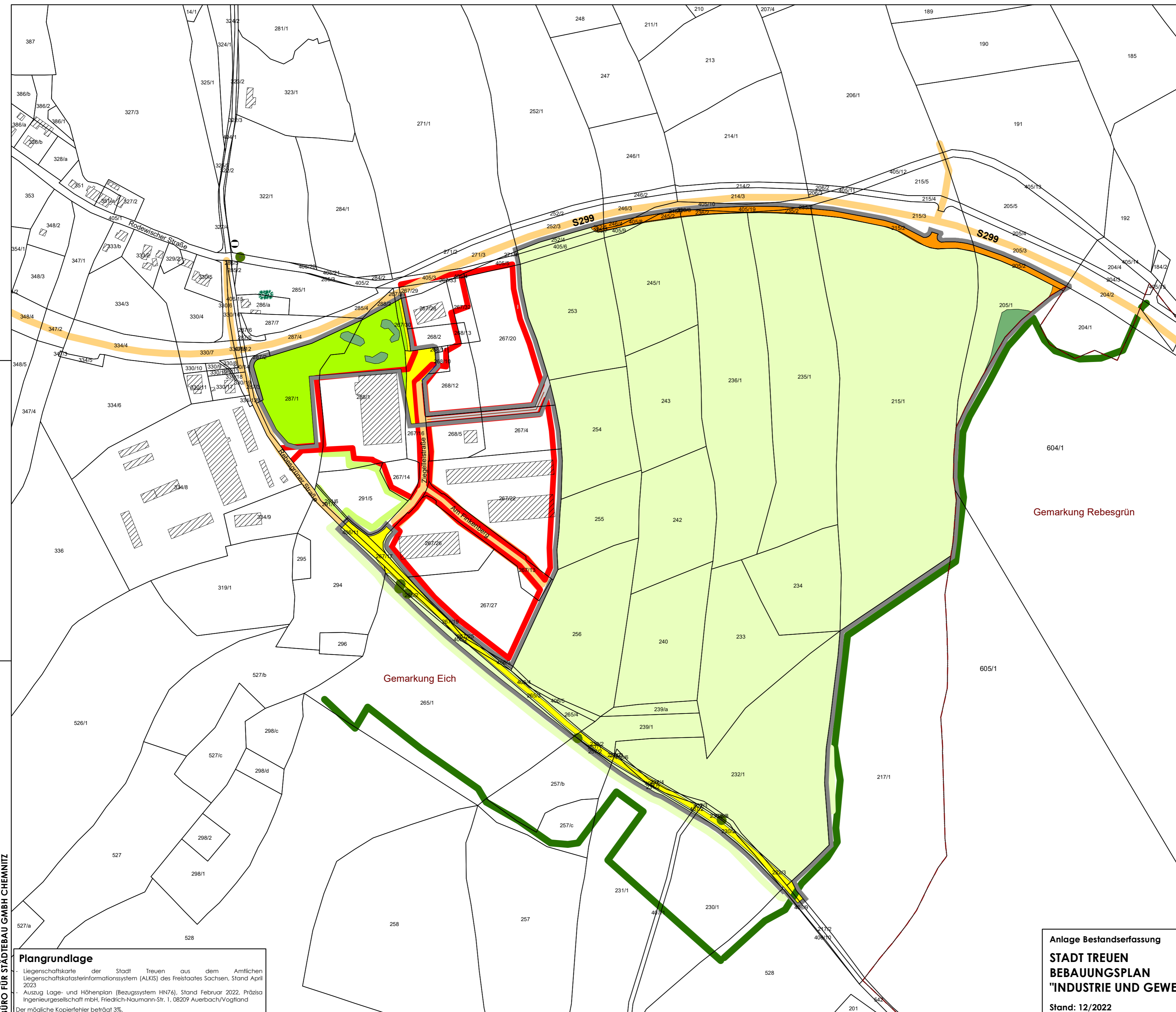

BÜRO FÜR STÄDTBAU GMBH CHEMNITZ

Plangrundlage

- Liegenschaftskarte der Stadt Treuen aus dem Amtlichen Liegenschaftskatasterinformationssystem (ALKIS) des Freistaates Sachsen, Stand April 2023
 - Auszug Lage- und Höhenplan (Bezugssystem HN76), Stand Februar 2022, Präzisa Ingenieurgesellschaft mbH, Friedrich-Naumann-Str. 1, 08209 Auerbach/Vogtland
 Der mögliche Kopierfehler beträgt 3%.

Anlage Bestandserfassung

Vogtlandkreis

**STADT TREUEN
 BEBAUUNGSPLAN
 "INDUSTRIE UND GEWERBEGEBIET EICH, Teil 2", Stadt Treuen**

Stand: 12/2022

M 1 : 2.500